



PRÁCTICA OCHO

EJERCICIO PASO A PASO 1

Vamos a crear un organigrama ficticio de una empresa.

1. Abre un nuevo documento en Word 2007
2. En la pestaña **Insertar** selecciona la opción **SmartArt**, Aparece el diálogo **Galería de diagramas**.
3. Selecciona **Jerarquía** y uno de sus elementos. Se dibuja el organigrama estándar y aparecen las pestañas adjuntas de forma.
4. Elimina el **asistente** porque no lo vamos a utilizar. Selecciónalo y pulsa **SUPR**.
En el recuadro principal escribe **Dirección**.
El organigrama debe quedar como vez en la imagen. Rellena el resto de recuadros con los nombres que se ven en el organigrama de la imagen.



Por si no los ves bien pone comenzando de arriba hacia abajo y de izquierda a derecha (Dirección, Departamento RRHH, Departamento Financiero, Producción).



Agregar forma ▾

Añade 2 subordinados más a dirección (Mercado y Marketing).

5. Selecciona **Dirección**.

6. Pulsa sobre y escoge **Agregar forma debajo** para cada uno de los mencionados (Mercado y Marketing) debes hacer lo mismo.

7. De **Mercado** deben colgar 2 subordinados (Compra y Venta).

8. Selecciona el elemento **Mercado**.

9. En **Diseño** selecciona **Estándar**.

Deberá quedarte algo así: (guardar el archivo con el nombre organigrama 1)

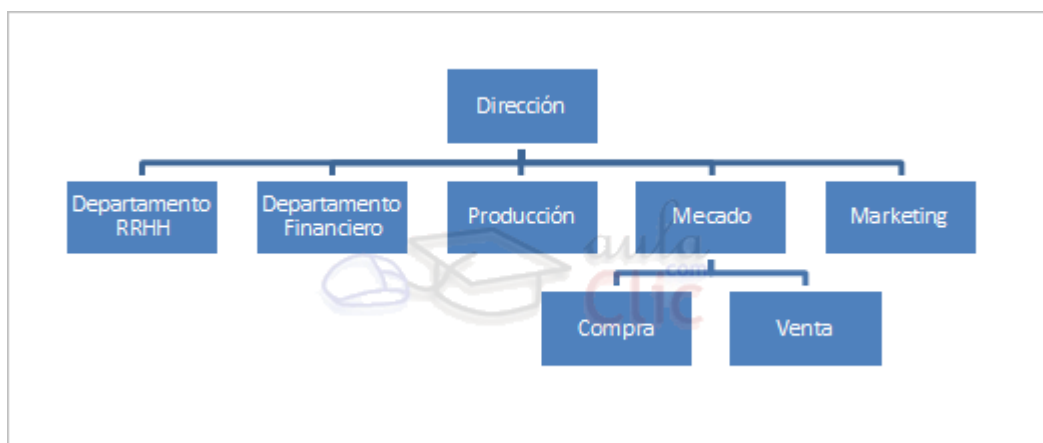



EJERCICIO PASO A PASO 2

Vamos a crear un diagrama cíclico sobre un día cotidiano.

1. Abre un nuevo documento en Word 2007.
2. En la pestaña **Insertar** selecciona **SmartArt**. Aparece el diálogo **Galería de diagramas**.
3. Selecciona la categoría **Ciclo** y haz **doble clic** sobre el diagrama que más se ajuste al aspecto que tiene el de la imagen de abajo.

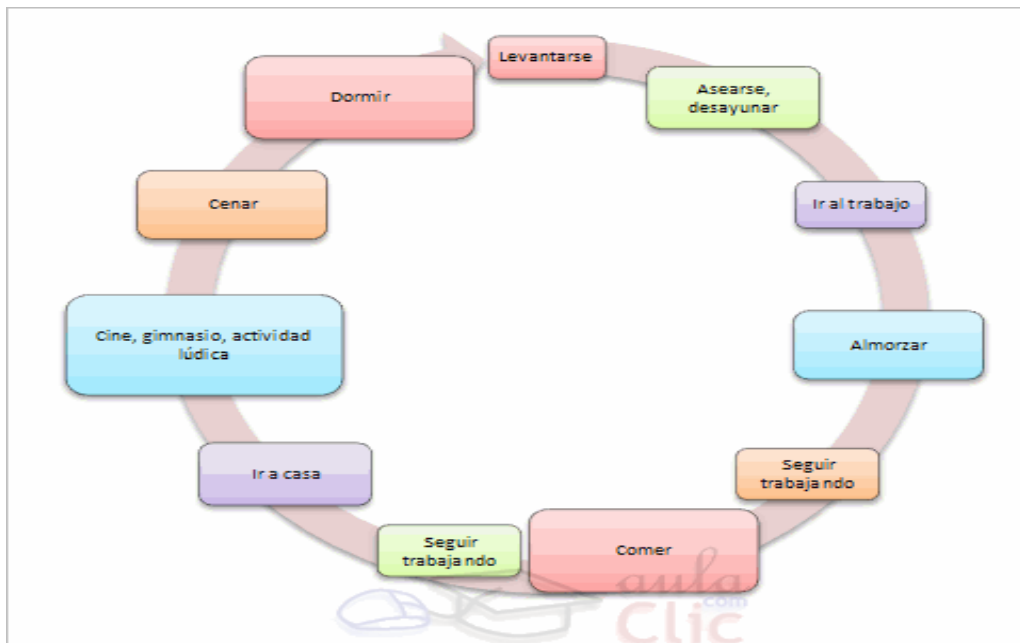

Se dibuja un diagrama de ciclo estándar y aparece la barra adjunta de diagramas.

4. Desarrolla el diagrama que ves en la imagen. El diagrama debe quedar como vez en la imagen de la derecha. Existen 11 pasos en el ciclo del ejercicio.

Levantarse, Asearse desayunar, Ir al trabajo, Almorzar, Seguir trabajando, Comer, Seguir trabajando, Ir a casa, Cine, gimnasio, actividad lúdica, Cenar, Dormir

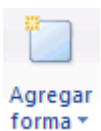



Para añadir más flechas y etiquetas tenemos que pulsar sobre el botón por cada uno de los elementos que deseamos añadir.

En este caso como por defecto son 3 hemos tenido que añadir 8 más.

Cambia los **colores** y el **estilo** del diagrama para que se parezca más al de la imagen.

Ahora haremos más grandes las tareas que nos gustan más y más pequeñas aquellas que nos cuesta más hacer.

5. Selecciona el elemento que quieras y pulsa  tantas veces como quieras **para agrandararlo**.
6. Selecciona otro elemento y pulsa  tantas veces como quieras para hacerlo **más pequeño**. Si quieres puedes cambiar la forma y el diseño del resto del diagrama hasta que te parezca correcto. (guardar el archivo con el nombre organigrama 2).
7. solicita la revisión del docente tanto del organigrama uno como del dos